



Stadt Wil

Behörden, Verwaltung,  
Adressen 2006

Stand März 2006





|  |    |
|--|----|
| Organisation                                 | 4  |
| Stadtparlament                               | 5  |
| Präsidentinnen und Präsidenten               | 5  |
| Sitzverteilung                               | 5  |
| Mitglieder                                   | 6  |
| Fraktionen                                   | 7  |
| Parlamentsbüro                               | 8  |
| Sitzverteilung                               | 8  |
| Ständige Kommissionen                        | 9  |
| Stadtrat                                     | 10 |
| Kollegialbehörde                             | 10 |
| Departemente                                 | 11 |
| Vermittlerin                                 | 11 |
| Einbürgerungsrat                             | 11 |
| Kommissionen                                 | 12 |
| Departement Finanzen, Kultur und Verwaltung  | 12 |
| Departement Bau, Umwelt und Verkehr          | 12 |
| Departement Soziales, Jugend und Alter       | 13 |
| Delegationen                                 | 15 |
| Kulturelle Institutionen                     | 15 |
| Soziale Institutionen                        | 15 |
| Regionale und wirtschaftliche Organisationen | 16 |
| Schulische Institutionen                     | 17 |
| Zweckverbände                                | 17 |
| Schulbehörden                                | 18 |
| Schulrat                                     | 18 |
| Kommissionen                                 | 18 |
| Delegationen                                 | 20 |
| Verschiedene Funktionen                      | 21 |
| Kontakte                                     | 24 |
| Departement Finanzen, Kultur und Verwaltung  | 24 |
| Departement Bildung und Sport                | 24 |
| Departement Bau, Umwelt und Verkehr          | 25 |
| Departement Versorgung und Sicherheit        | 25 |
| Departement Soziales, Jugend und Alter       | 26 |
| Adressen                                     | 27 |
| Schulkalender                                | 29 |
| Notizen                                      | 30 |

# Stadt Wil Organisation

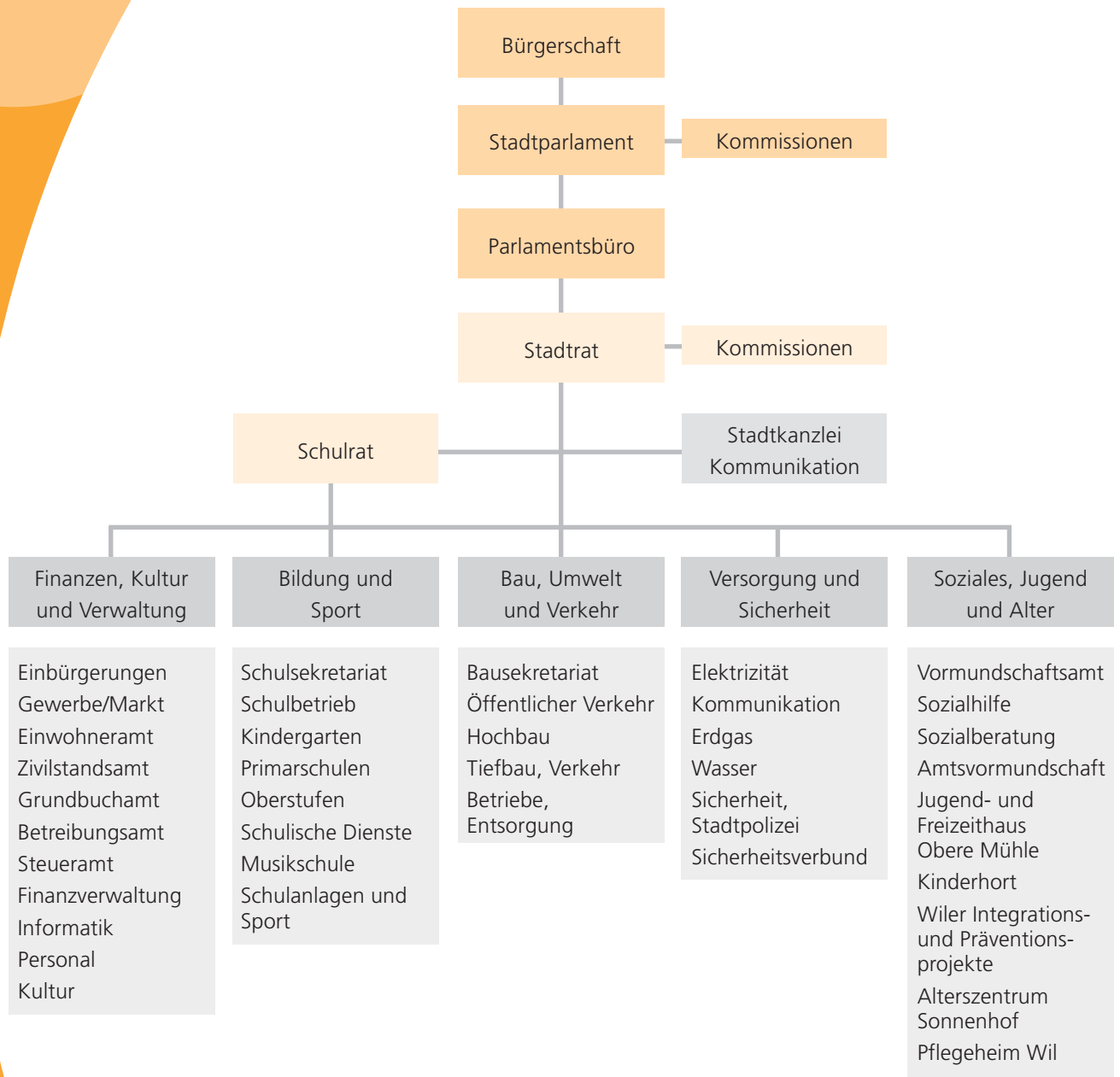



### Präsidentinnen und Präsidenten

| Jahr | Vorname, Name          | Partei |
|------|------------------------|--------|
| 1985 | Dr. Peter Summermatter | CVP    |
| 1986 | Dr. Elisabeth Roth     | FDP    |
| 1987 | Albin Böhi             | CVP    |
| 1988 | Hans Schück            | SP     |
| 1989 | Josef Hartmann         | CVP    |
| 1990 | Dr. Karl Josuran       | FDP    |
| 1991 | Christian Schmid       | SP     |
| 1992 | Tarzis Meyerhans       | CVP    |
| 1993 | Walter Hadorn          | FDP    |
| 1994 | Albert Kohler          | CVP    |
| 1995 | Fritz Locher           | AP     |
| 1996 | Anton Spirig           | CVP    |
| 1997 | Karin Keller-Sutter    | FDP    |
| 1998 | Armin Eugster          | CVP    |
| 1999 | Monika Paminger Müller | SP     |
| 2000 | Heiner Graf            | CVP    |
| 2001 | Roland Brüttsch        | FDP    |
| 2002 | Fredy Rüegg            | CVP    |
| 2003 | Susanne Hartmann       | CVP    |
| 2004 | Marianne Mettler Nick  | SP     |
| 2005 | Norbert Hodel          | FDP    |
| 2006 | Dorothee Zumstein      | SVP    |

### Sitzverteilung

| Partei          | 2005 | 2001 | 1997 | 1993 |
|-----------------|------|------|------|------|
| CVP             | 10   | 13   | 11   | 12   |
| CSP             | 2    | -    | 5    | 5    |
| FDP             | 7    | 8    | 8    | 7    |
| Jungfreisinnige | -    | 1    | -    | 1    |
| SP              | 7    | 7    | 6    | 5    |
| GRÜNE prowil    | 5    | 3    | 3    | 3    |
| SVP             | 6    | 6    | 1    | -    |
| SD              | 1    | 1    | 1    | 1    |
| Autopartei      | -    | -    | 4    | 5    |
| EVP             | -    | 1    | 1    | -    |
| LDU             | -    | -    | -    | 1    |
| Parteifrei      | 2    | -    | -    | -    |
| Total           | 40   | 40   | 40   | 40   |



| Name / Vorname              | Jg.  | Beruf   |
|-----------------------------|------|---|
| Acar Nurettin               | 1969 | Betriebsökonom                                    |
| Ammann Schläpfer Silvia     | 1967 | dipl. Pflegefachfrau / Ausbildungsverantwortliche |
| Berger Laura                | 1986 | Studentin Sozialpädagogik                         |
| Egli Bruno                  | 1962 | eidg. dipl. Malermeister                          |
| Frick-Beer Ruth             | 1940 | Pflegefachfrau DN II                              |
| Gämperle Christof           | 1962 | lic. iur. HSG                                     |
| Gehrig Reto                 | 1967 | Bauführer   |
| Giller Cordelia             | 1965 | Marketingplanerin                                 |
| Grob Erich                  | 1954 | dipl. Audio- und Videotechniker                   |
| Gysling Verena              | 1942 | Mitglied Verlagsleitung                           |
| Haag Marcel                 | 1957 | Karoseriespengler                                 |
| Habenberger Richard         | 1966 | Jurist  |
| Hartmann Susanne            | 1970 | Juristin / Primarlehrerin                         |
| Hilber Markus               | 1950 | Bauingenieur HTL/STV                              |
| Hodel Norbert               | 1954 | Regionaldirektor                                  |
| Hürsch Christoph            | 1954 | Bankangestellter                                  |
| Kauf Luc                    | 1958 | Betriebsökonom HWV                                |
| Keller Hans Rudolf          | 1946 | eidg. dipl. Verkaufsleiter                        |
| Krüsi Benno                 | 1975 | Gewerkschaftssekretär                             |
| Kuhn Urs                    | 1949 | eidg. dipl. Bankfachmann                          |
| Lerch Patrik                | 1972 | Heizungsinstallateur und –planer                  |
| Mächler Franz               | 1957 | eidg. dipl. Spenglermeister                       |
| Mäder Bruno                 | 1959 | Bautechniker                                      |
| Merz Lukas                  | 1957 | Lehrer Sek. I / Lemcoach ND                       |
| Mettler Nick Marianne       | 1961 | lic. oec. HSG                                     |
| Meyenberger Fabienne        | 1952 | Hausfrau  |
| Rüdiger Klaus               | 1959 | Dr. phil. I / Mittelschullehrer                   |
| Rüegg Fredy                 | 1943 | dipl. Automobil-Ingenieur HTL                     |
| Sarbach Michael             | 1981 | Student   |
| Schär Ruedi                 | 1952 | Geschäftsführer                                   |
| Schelling-Siegenthaler Ruth | 1944 | Hauswirtschaftslehrerin / Hausfrau                |
| Schweizer Erwin             | 1955 | Dienststellenleiter                               |
| Spinas-Hensch Esther        | 1957 | Sekundarlehrerin                                  |
| Studer Andreas              | 1976 | Konditor-Confiseur                                |
| Sulzer Dario                | 1979 | Jugendarbeiter                                    |
| Wick Guido                  | 1961 | Unternehmensberater                               |
| Zäch Daniel                 | 1961 | Kundenberater                                     |
| Zahner-Jöhl Mark            | 1952 | Sekundarlehrer                                    |
| Zumstein Dorothee           | 1961 | Hausfrau / Erziehungsrätin                        |
| Zunzer Marcus               | 1960 | dipl. Architekt ETH/FSAI/SIA                      |



| Adresse                 | Partei       | seit      |
|-------------------------|--------------|-----------|
| Georg-Sailer-Strasse 30 | SP           | seit 2003 |
| Langeggweg 3            | SP           | seit 2006 |
| Fürstenlandstrasse 28d  | GRÜNE prowil | seit 2005 |
| am Oelberg 1            | FDP          | seit 2000 |
| Feldeggstrasse 2        | CSP          | seit 2003 |
| Traubenstrasse 17       | FDP          | seit 2002 |
| Neugrubenstrasse 22     | CVP          | seit 2003 |
| Bergholzstrasse 16      | SVP          | seit 2005 |
| Westl. Buchenstrasse 3  | CVP          | seit 2001 |
| Bergliweg 17            | GRÜNE prowil | seit 1997 |
| Flurhofstrasse 18       | SD           | seit 1999 |
| Neulandenstrasse 37     | CVP          | seit 2006 |
| Kirchgasse 7            | CVP          | seit 1997 |
| Quellensteig 6          | FDP          | seit 2005 |
| Traubenstrasse 12       | FDP          | seit 1996 |
| Hörnlistrasse 23        | CVP          | seit 2003 |
| Weierhofgasse 16        | GRÜNE prowil | seit 2005 |
| Höhenstrasse 51         | SVP          | seit 2001 |
| Zelghalde 13            | SP           | seit 2001 |
| Von-Thurn-Strasse 30    | FDP          | seit 2004 |
| St. Gallerstrasse 47    | SVP          | seit 2005 |
| Hofbergstrasse 2        | FDP          | seit 2001 |
| Weierhofgasse 4         | SP           | seit 2003 |
| Vogelherdweg 2          | CSP          | seit 1998 |
| Untere Hofbergstrasse 1 | SP           | seit 2001 |
| Glärnischstrasse 29     | CVP          | seit 2001 |
| Neugrubenstrasse 2      | SVP          | seit 2005 |
| Höhenstrasse 25         | CVP          | seit 1989 |
| Kirchgasse 7            | GRÜNE prowil | seit 2005 |
| Konstanzerstrasse 77a   | CVP          | seit 2005 |
| Zelghalde 21            | parteilfrei  | seit 1997 |
| Untere Hofbergstrasse 4 | CVP          | seit 2003 |
| Fürstenlandstrasse 28e  | GRÜNE prowil | seit 2005 |
| Tonhallestrasse 42      | FDP          | seit 2001 |
| Fröbelstrasse 5         | SP           | seit 2001 |
| Fürstenlandstrasse 22   | GRÜNE prowil | seit 1993 |
| Tödistrasse 21          | SVP          | seit 2001 |
| Weierhofgasse 4         | SP           | seit 1997 |
| Glärnischstrasse 6      | SVP          | seit 2005 |
| Neugrubenstrasse 22     | CVP          | seit 1993 |

### Fraktionen

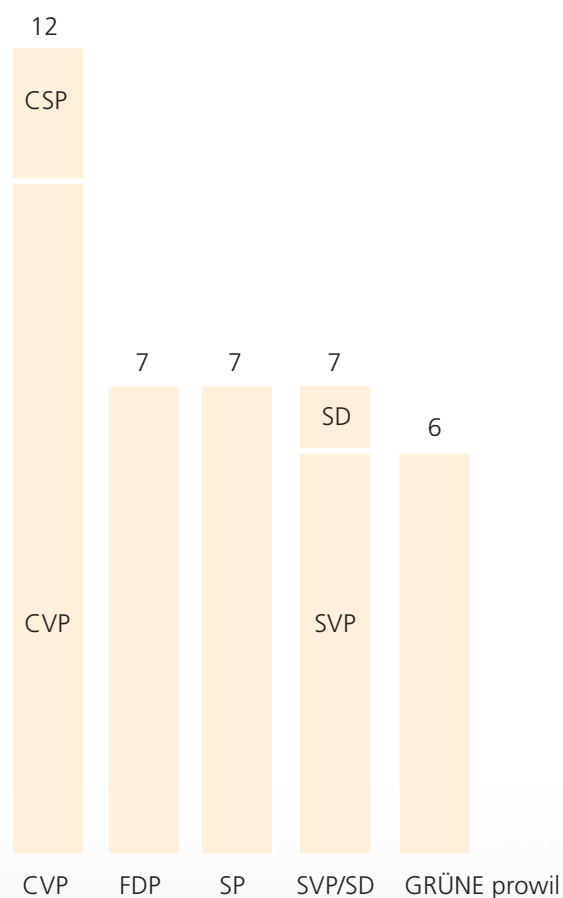

Präsidentin  
Zumstein Dorothee, SVP

Vizepräsidentin  
Spinas-Hensch Esther, GRÜNE prowil

Stimmenzählende  
Grob Erich, CVP (1. Stimmenzähler)  
Acar Nurettin, SP (2. Stimmenzähler)  
Hilber Markus, FDP (3. Stimmenzähler)

Ersatzstimmenzählende  
Frick-Beer Ruth, CSP (1. Ersatzstimmenzählerin)  
Mäder Bruno, SP (2. Ersatzstimmenzähler)  
Egli Bruno, FDP (3. Ersatzstimmenzähler)

Fraktionsvorsitzende  
Meyenberger Fabienne, CVP-Fraktion  
Mächler Franz, FDP-Fraktion  
Sulzer Dario, SP-Fraktion  
Rüdiger Klaus, SVP/SD-Fraktion  
Wick Guido, GRÜNE prowil-Fraktion

*Sekretariat: Stadtkanzlei, Blöchlinger Armin, Stadtschreiber, Rathaus*

### Sitzverteilung

|                     | 2005         | 2006         | 2007         | 2008         |
|---------------------|--------------|--------------|--------------|--------------|
| Präsidium           | FDP          | SVP/SD       | GRÜNE prowil | CVP          |
| Vizepräsidium       | SVP/SD       | GRÜNE prowil | CVP          | SP           |
| 1. Stimmenzähler/in | GRÜNE prowil | CVP          | SP           | FDP          |
| 2. Stimmenzähler/in | CVP          | SP           | FDP          | SVP/SD       |
| 3. Stimmenzähler/in | SP           | FDP          | SVP/SD       | GRÜNE prowil |



## Ständige Kommissionen

### Geschäftsprüfungskommission

Mettler Nick Marianne, SP (Präsidentin)      Krüsi Benno, SP  
Hürsch Christoph, CVP      Keller Hans Rudolf, SVP  
Merz Lukas, CSP      Kauf Luc, GRÜNE prowil  
Gämperle Christof, FDP

*Sekretariat: Mettler Beatrice, Sekretärin, Tonhallestrasse 23*

### Bau- und Verkehrskommission

Wick Guido, GRÜNE prowil (Präsident)      Kuhn Urs, FDP  
Hartmann Susanne, CVP      Mäder Bruno, SP  
Schär Ruedi, CVP      Zäch Daniel, SVP  
Egli Bruno, FDP

*Sekretariat: Schönenberger Luzia, Sekretärin, Kreuzrain 2, 9606 Bütschwil*

### Werkkommission

Gehrig Reto, CVP (Präsident)      Acar Nurettin, SP  
Grob Erich, CVP      Haag Marcel, SD  
Schweizer Erwin, CVP      Sarbach Michael, GRÜNE prowil  
Studer Andreas, FDP

*Sekretariat: Technische Betriebe Wil, Feldmann Isabella, Sekretärin, Werkstrasse 1*

### Liegenschaftskommission

Zunzer Marcus, CVP (Präsident)      Rüdiger Klaus, SVP  
Habenberger Richard, CVP      Lerch Patrik, SVP  
Hodel Norbert, FDP      Gysling Verena, GRÜNE prowil  
Sulzer Dario, SP

*Sekretariat: Grundbuchamt, Baumann Sven, 2. Grundbuchverwalter-Stellvertreter, Rathaus*

### Einbürgerungskommission

Rüdiger Klaus, SVP (Präsident)      Hilber Markus, FDP  
Frick-Beer Ruth, CSP      Acar Nurettin, SP  
Meyenberger Fabienne, CVP      Gysling Verena, GRÜNE prowil  
Mächler Franz, FDP

*Sekretariat: Stadtkanzlei, Schaub Vreni, Sachbearbeiterin Einbürgerungen, Rathaus*



Gähwiler Bruno  
1947  
Dr. iur.  
Stadtpräsident  
CVP  
seit 2001



Angehrn Marlis  
1962  
Dr. iur. HSG  
Schulratspräsidentin  
CVP  
seit 2001



Gysi Barbara  
1964  
dipl. Sozialpädagogin  
1. Stadtpräsident-Stv.  
SP  
seit 2001



Sartory Beda  
1950  
Leiter Krisenmanagement  
CVP  
seit 2005



Widmer Andreas  
1960  
lic. oec. HSG  
2. Stadtpräsident-Stv.  
FDP  
seit 2001



Blöchlinger Armin  
1966  
pat. Rechtsagent/Notar  
Stadtschreiber  
seit 1993





## Departemente

### Finanzen, Kultur und Verwaltung

Gähwiler Bruno, Stadtpräsident

Stv.: Widmer Andreas, Stadtrat

### Bildung und Sport

Angehrn Marlis, Stadträtin

Stv.: Gysi Barbara, Stadträtin

### Bau, Umwelt und Verkehr

Sartory Beda, Stadtrat

Stv.: Gähwiler Bruno, Stadtpräsident

### Soziales, Jugend und Alter

Gysi Barbara, Stadträtin

Stv.: Angehrn Marlis, Stadträtin

### Versorgung und Sicherheit

Widmer Andreas, Stadtrat

Stv.: Sartory Beda, Stadtrat

## Vermittlerin

Schobinger Doris, Kienbergerstrasse 21, FDP

Hälg Benno, Gibufstrasse 17a, 9552 Bronschhofen, CVP (Stellvertreter)

## Einbürgerungsrat

Gähwiler Bruno, Stadtpräsident (Präsident)

Angehrn Marlis, Stadträtin

Gysi Barbara, Stadträtin

Sutter Niklaus, Präsident Ortsbürgerrat Wil, Grubenstrasse 11e

Heimgartner-Steinacher Irene, Mitglied Ortsbürgerrat Wil, Grubenstrasse 13

Nick Hans-Rudolf, Mitglied Ortsbürgerrat Wil, Untere Hofbergstrasse 1

*Sekretariat: Stadtkanzlei, Schaub Vreni, Sachbearbeiterin Einbürgerungen, Rathaus*



## Departement Finanzen, Kultur und Verwaltung

## Kulturkommission

Gähwiler Bruno, Stadtpräsident (Präsident)  
 Eberhard Marie-Louise, Musikerin, Hubstrasse 37  
 Losurdo Nicole, Studentin, Westl. Buchenstrasse 18  
 Müller Renato, Musiker, Kirchgasse 5  
 Nievergelt Frank, Koordinator Kunsthalle Wil  
 Schär Ruedi, Geschäftsführer, Konstanzerstrasse 77a (Vertreter Ortsgemeinde)  
 Schmid Christian, Leiter Tourist Info Wil  
 Solèr Therese, Tonhallestrasse 42  
 Warth Werner, Stadtarchivar  
*Sekretariat: Stadtkanzlei, Kobelt Werner, Sekretär Kulturkommission, Rathaus*

## Pensionskassenkommission

Gähwiler Bruno, Stadtpräsident (Präsident)  
 Angehrn Marlis, Stadträtin  
 Widmer Andreas, Stadtrat  
 Bernhardsgrütter Silvia, Leiterin Einwohneramt (Vertreterin der Versicherten)  
 Rosenast Alois, Leiter Alterszentrum Sonnenhof (Vertreter der Versicherten)  
 Schweizer Goar, Administrativer Leiter Technische Betriebe Wil (Vertreter der Versicherten)  
*Sekretariat: Holenstein Walter, Geschäftsführer Pensionskasse, Rathaus (ab 1. Juni 2006: Stuppan Reto)*

## Departement Bau, Umwelt und Verkehr

## Baukommission

Sartory Beda, Stadtrat (Präsident)  
 Gähwiler Bruno, Stadtpräsident  
 Widmer Andreas, Stadtrat

1. Ersatzmitglied: Angehrn Marlis, Stadträtin
2. Ersatzmitglied: Gysi Barbara, Stadträtin

*Sekretariat: Bausekretariat, Aurich Martin, Bausekretär, Rathaus*

*Architektenkollegium, mit beratender Stimme:*

Binotto Werner, dipl. Architekt BSA, Krügerstrasse 24, 9000 St. Gallen  
 Huber Kurt, dipl. Architekt BSA/SIA, Zürcherstrasse 125, 8500 Frauenfeld  
 Staufer Astrid, dipl. Architektin ETH, Industriestrasse 35, 8500 Frauenfeld

## Betriebskommission ARA

Sartory Beda, Stadtrat (Präsident)  
 Knobel Ivan, Gemeindeammann, Rickenbach  
 Enderli Kurt, Gemeindeammann, Wilen  
 Häne Christoph, Gemeindepräsident, Kirchberg  
 Hegelbach Hugo, Gemeinderat, Sirnach  
 Breitenmoser Andreas, Gemeinderat, Bronschhofen



Steiner Edwin, Gemeinderat, Wuppenau  
Forster Max, Leiter Betriebe, Entsorgung  
*Sekretariat: Bausekretariat, Aurich Martin, Bausekretär, Rathaus*

#### Betriebskommission Stadtsaal

Sartory Beda, Stadtrat (Vorsitz)  
Zindel Niklaus, Direktor Säntis Gastronomie, St. Jakob-Strasse 87, 9008 St. Gallen  
Schmid Christian, Leiter Tourist Info Wil  
*mit beratender Stimme:*  
Zeender Elisa, Patentinhaberin Restaurant Vivace, Bahnhofplatz 6  
Schrämmli Roland, Hauswart Stadtsaal, Bahnhofplatz 6  
Gehrer Oliver, Liegenschaftenverwalter Hochbauamt

#### Planungskommission

Gähwiler Bruno, Stadtpräsident (Präsident)  
Gysi Barbara, Stadträtin  
Sartory Beda, Stadtrat  
Elser Ruedi, Architekt ETH/SIA/SWB, Marktgasse 70 (Vertreter Altstadt)  
Sutter Niklaus, Grubenstrasse 13 (Vertreter Ortsgemeinde)  
Schmuki Christof, Obere Bahnhofstrasse 23 (Vertreter IG Obere Bahnhofstrasse)  
Zunzer Marcus, dipl. Architekt ETH/FSAI/SIA (CVP-Fraktion)  
Kuhn Urs, eidg. dipl. Bankfachmann (FDP-Fraktion)  
Mäder Bruno, Bautechniker (SP-Fraktion)  
Wick Guido, Unternehmensberater (GRÜNE prowil-Fraktion)  
Zäch Daniel (SD/SVP-Fraktion)  
*mit beratender Stimme:*  
Blank Heinz, Leiter Hochbauamt  
Frei Marcel, Leiter Tiefbau und Verkehr  
*Sekretariat: Bausekretariat, Aurich Martin, Bausekretär, Rathaus*

## Departement Soziales, Jugend und Alter

#### Kommission für Jugendfragen

Gysi Barbara, Stadträtin (Präsidentin)  
Bektesi Redzep, Glärnischstrasse 8  
Grob Dominic, Pestalozzistrasse 27  
Hermann Gudrun, Hintergasse 10, 9620 Lichtensteig  
Hüppi Sandra, Hubstrasse 5c, 9535 Wilen (Vertreterin Katholische Kirchgemeinde)  
Kälin Christof, Traubenstrasse 1, 9552 Bronschhofen  
Kauth Thomas, Amtsvormund, Untere Bahnhofstrasse 20  
Lienhard Stéphanie, Von-Thurn-Strasse 31  
Matjani Ergin, Waldeggstrasse 8  
Schoch Max, Toggenburgerstrasse 50 (Vertreter Evangelische Kirchgemeinde)  
Senn Seraina, Schulrätin, St. Gallerstrasse 7  
Weber Martin, Wilenstrasse 52  
Zehnder Sandra, Kienbergerstrasse 18  
1 Vakanz

## *mit beratender Stimme:*

Akeret René, Leiter Wiler Integrations- und Präventionsprojekte, Toggenburgerstrasse 82

Gander Hermann, Leiter Suchtberatungsstelle Wil-Altgotgenburg, Weststrasse 6

Fejzulahi Ferrai Sabina, Leiterin Jugend- und Freizeithaus Obere Mühle

*Sekretariat: Naef Thalmann Suzanne, Departementssekretärin Soziales, Jugend und Alter, Poststrasse 10*

## Jugendfilmkommission

Gysi Barbara, Stadträtin (Präsidentin)

Benz Gabriela, dipl. Psychiatriseschwester, Marktgasse 28

Hilb Patrick, Primarlehrer, Lindenhofstrasse 17

Thür Rafael, Programmierer, Mattfeldstrasse 14b, 9532 Rickenbach

*Sekretariat: Naef Thalmann Suzanne, Departementssekretärin Soziales, Jugend und Alter, Poststrasse 10*

## Vormundschafts- und Sozialhilfebehörde

Gysi Barbara, Stadträtin (Präsidentin)

Benz Gabriela, dipl. Psychiatriseschwester, Marktgasse 28

Brütsch Hanna, Hausfrau, Kienbergerstrasse 23

Stillhard Schmidhauser Irma, Treuhänderin, Am Oelberg 10

Iten Peter, Sozialarbeiter, Bergtalstrasse 37

*Sekretariat: Mehr Hans, Vormundschaftssekretär; Schmidt Heinz-Jürgen, Leiter Sozialhilfe, beide Poststrasse 10*

## Arbeitsgruppe für Altersfragen

Gysi Barbara, Stadträtin (Vorsitz)

Baerlocher Remigius, Poststrasse 19 (Verteter Pro Senectute Region Wil)

Bergamin Strotz Livia, Dr. sc. nat. ETH / Biologin, Othmarstrasse 26

Böhi Albin, Florastrasse 1

Brügger Irene, Leiterin Pflegewohnung, Enzenbühlstrasse 138, 9230 Flawil

Heimgartner-Steinacher Irene, Grubenstrasse 13 (Vertreterin Ortsgemeinde Wil)

Hug Susanne, Rotschürstrasse 15 (Vertreterin Evang. Kirchgemeinde)

Joos Elisabeth, Buebenloostrasse 28 (Vertreterin Kath. Kirchgemeinde)

Kapusta Heinz, Leiter Pflegeheim Wil, Fürstenlandstrasse 50

Koller Jakob, Ulrich-Rösch-Strasse 5

Mauchle Dora, Thuraustrasse 22

Padrutt Margrit, Kantonale Psychiatrische Dienste, Zürcherstrasse 30

Rosenast Alois, Leiter Alterszentrum Sonnenhof, Haldenstrasse 18

Storchenegger Martha, Wilenstrasse 50 (Vertreterin Spitex-Dienste Wil und Umgebung)

Zunzer Marcus, dipl. Architekt ETH/FSAI/SIA, Neugrubenstrasse 22

*Sekretariat: Naef Thalmann Suzanne, Departementssekretärin Soziales, Jugend und Alter, Poststrasse 10*



## Kulturelle Institutionen

### Betriebskommission Tonhalle

Gähwiler Bruno, Stadtpräsident

Kobelt Werner, Sekretär Kulturkommission

Holenstein Walter, Finanzverwalter (ab 1. Juni 2006: Stuppan Reto)

### Kommission Stadtmuseum

Kobelt Werner, Sekretär Kulturkommission

### Partnergemeinde Dobrzeń Wielki (Polen)

Benz Rolf, Quellenstrasse 17

### Stiftung Hof zu Wil

*vom Stadtrat gewählt:*

Gähwiler Bruno, Stadtpräsident (Präsident)

Sartory Beda, Stadtrat

Allenspach Rolf, lic. oec. publ., Thuraustrasse 51

Elser Christa, Hausfrau, Marktgasse 70

Felix Heinz, Leiter Private Banking, Mettlenstrasse 6a, 9524 Zuzwil

Kohler Guido, Tödistrasse 51

Vollmar Hans, Betriebsingenieur ETH, Am Oelberg 7

*von den sieben vorgängig aufgeführten Stiftungsratsmitgliedern gewählt:*

Bühler Thomas, pat. Rechtsagent, Marktgasse 84

Häne Christoph, Gemeindepräsident, Kirchberg

Marfurt Käthy, Marktgasse 31

Meyerhans Katrin, Kirchgasse 31

Paminger Müller Monika, lic. iur., Obere Bahnhofstrasse 37

Schär Martin, Rütlistrasse 3

### Verkehrsverein Wil

Gähwiler Bruno, Stadtpräsident (Vorstand)

Kobelt Werner, Sekretär Kulturkommission (Vorstand)

## Soziale Institutionen

### Genossenschaft für Alterswohnungen

Gysi Barbara, Stadträtin (Verwaltungsrat)

### Regionalkomitee Pro Senectute

Gysi Barbara, Stadträtin (Vorstand)

### Spitex-Dienste Wil und Umgebung

Gysi Barbara, Stadträtin (Vorstand)

### Stiftung Kindertagesstätte Wil

Gehrer Oliver, Liegenschaftenverwalter Hochbauamt



Verein Mütter- und Väterberatung Untertoggenburg-Wil-Gossau  
Naef Thalmann Suzanne, Departementssekretärin Soziales, Jugend und Alter (Vorstand)  
Bachmann Daniela, Krankenschwester AKP, Traubenstrasse 11  
Gämperle-Steiner Christine, Hausfrau, Neulandenstrasse 3

Verein Kindertagesstätte Wil  
Gysi Barbara, Stadträtin (Vorstand)

Verein Regionaler Stellen für Psychomotorik  
Allenspach Gisela, Schulrätin (Vorstand)  
Holenstein Walter, Finanzverwalter (Sekretär; ab 1. Juni 2006: Stuppan Reto)

Verein St. Otmar  
Mehr Hans, Vormundschaftssekretär (Vorstand)

Verein Suchtberatungsstelle Wil-Alltogggenburg  
Gysi Barbara, Stadträtin (Vorstand)  
Akeret René, Leiter Wiler Integrations- und Präventionsprojekte  
Schmidt Heinz-Jürgen, Leiter Sozialhilfe

## Regionale und wirtschaftliche Organisationen

Erdgas Ostschweiz AG  
Widmer Andreas, Stadtrat (Verwaltungsrat)

Frauenfeld-Wil-Bahn AG  
Gähwiler Bruno, Stadtpräsident (Präsident Verwaltungsrat)  
Schär Barbara, Departementssekretärin Bau, Umwelt und Verkehr (Mitglied Kontaktgremium)

Interkantonale Regionalplanungsgruppe Wil  
Gähwiler Bruno, Stadtpräsident (Vorstand)

### *Delegierte:*

Sartory Beda, Stadtrat  
Widmer Andreas, Stadtrat  
Rüegg Fredy, dipl. Automobil-Ing. FH (Vertreter CVP)  
Wick Guido, Unternehmensberater (Vertreter SP/GRÜNE prowil)  
Hodel Norbert, Regionaldirektor (Vertreter FDP/SVP)

Wil Mobil AG  
Sartory Beda, Stadtrat (Verwaltungsrat)

WIPA Wiler Parkhaus AG  
Gähwiler Bruno, Stadtpräsident (Verwaltungsrat)  
Sartory Beda, Stadtrat (Verwaltungsrat)



## Schulische Institutionen

Berufs- und Laufbahnberatung Wil-Gossau-Altoggenburg  
Angehrn Marlis, Stadträtin (Präsidentin)

Berufsschulkommission Berufsbildungszentrum Wil  
Angehrn Marlis, Stadträtin (Präsidentin)

Stiftung Volkshochschule Wil  
Gähwiler Bruno, Stadtpräsident (Präsident)  
Senn Seraina, Schulrätin

## Zweckverbände

Zweckverband Abfallverwertung Bazenheid  
*Delegierte:* Sartory Beda, Stadtrat  
Bergamin Strotz Livia, Dr. sc. nat. ETH / Biologin, Othmarstrasse 26  
Forster Max, Leiter Betriebe und Entsorgung

Zweckverband Pflegeheim Wil  
Gysi Barbara, Stadträtin (Präsidentin Verwaltungsrat)  
*Delegierte:* Blank Doris, Schulrätin, Fürstenlandstrasse 69  
Frick-Beer Ruth, Pflegefachfrau DN II, Feldeggstrasse 2  
Germann Urs, Dr. med., Obere Bahnhofstrasse 38  
Holderegger Dominik, Bankleiter, Grundgasse 40

Zweckverband Regional-Wasserversorgung Mittelthurgau-Süd  
Widmer Andreas, Stadtrat (Präsident Verwaltungsrat)  
Hilber Markus, Abteilungsleiter GVMV, Technische Betriebe Wil (Verwaltungsrat)  
*Delegierte:* Grob Erich, dipl. Auto- und Videotechniker, Westl. Buchenstrasse 3  
Hollenstein Josef, Unternehmer, Glärnischstrasse 4  
Schäppi-Pecora Hansjakob, Feldeggstrasse 12  
Baer Markus, Geschäftsleiter Technische Betriebe Wil, Werkstrasse 1  
Eisenring Paul, Technische Betriebe Wil, Werkstrasse 1  
Stäheli Markus, Technische Betriebe Wil, Werkstrasse 1

Zweckverband Sicherheitsverbund Region Wil  
Widmer Andreas, Stadtrat (Präsident Verwaltungsrat)  
Sartory Beda, Stadtrat (Verwaltungsrat)  
*Delegierte:* Breitenmoser Bruno, Geschäftsführer, Fürstenlandstrasse 63b  
Gähwiler Susanne, Lehrerin, Kirchgasse 35  
Grob Erich, dipl. Auto- und Videotechniker, Westl. Buchenstrasse 3  
Habenberger Richard, lic. iur., Neulandenstrasse 37  
Holderegger Dominik, Bankleiter, Grundgasse 40  
Hollenstein Josef, Unternehmer, Glärnischstrasse 4  
Kauf Luc, Betriebsökonom HWV, Weierhofgasse 16  
Studer Andreas, Konditor-Confiseur, Tonhallestrasse 42

Angehrn Marlis, 1962, Dr. iur. HSG/Stadträtin, Bergtalstrasse 41, CVP, seit 2001 (Präsidentin)  
Allenspach Gisela, 1966, lic. iur./Juristin, Thurastrasse 51, CVP, seit 2005  
Blank Doris, 1952, Haus- und Geschäftsfrau, Fürstenlandstrasse 69, FDP, seit 2005  
Ferrari Gabriela, 1960, Hausfrau/Betreuerin, Konstanzerstrasse 82, FDP, seit 2001  
Schär-Zehnder Regula, 1957, Kindergartenlehrperson, Weststrasse 36, SP, seit 2005  
Schönenberger Daniel, 1960, dipl. Heimleiter, Weierhofgasse 18, GRÜNE prowil, seit 2001  
Senn Seraina, 1948, Primarlehrerin/Hausfrau, St. Gallerstrasse 7, CVP, seit 2001  
(Vizepräsidentin)  
Sigrist Peter, 1942, Geschäftsführer, Bergholzstrasse 14, SVP, seit 2005  
Sulzer Erwin, 1952, Werkmeister, Weierhofgasse 11, SP, seit 2001  
*mit beratender Stimme:*  
Gut Doris, 1957, Schulleiterin, Buebenloostrasse 28 (Vertreterin SLLK)  
Huser Regula, 1961, Schulische Heilpädagogin, Rebbergstrasse 17 (Vertreterin Lehrpersonen)  
Schönenberger Ruth, 1958, Departementssekretärin / Schulsekretärin, Poststrasse 10

## Kommissionen

### Schul-Finanzausschuss

Angehrn Marlis, Stadträtin (Präsidentin)  
Ferrari Gabriela, Schulrätin  
Schönenberger Daniel, Schulrat  
*mit beratender Stimme:*  
Berger Daniel, Schulbuchhalter, Poststrasse 10 (Aktuar)

### Fächergruppenkommission

Ferrari Gabriela, Schulrätin (Präsidentin)  
Dobler Susan, Hausfrau, Höhenstrasse 48 (Visitorin)  
Hollenstein Trudi, Fächergruppenlehrperson, Glärnischstrasse 4 (Visitorin)  
Keller Catarina, Hausfrau, Josefsweg 6 (Visitorin)  
*mit beratender Stimme:*  
Bänziger Silvia, Fächergruppenlehrperson, Sonnenhofschulhaus (Vertretung Lehrpersonen)

### Kindergartenkommission

Sulzer Erwin, Schulrat (Präsident)  
Senn Seraina, Schulrätin (Vizepräsidentin)  
Bissegger Verena, Hausfrau, Nettenberg 32, Mosnang (Visitorin)  
Leutenegger Sabine, Hausfrau, Weststrasse 20 (Visitorin)  
Scherrer Sandra, Verkäuferin, Am Oelberg 13 (Visitorin)  
*mit beratender Stimme:*  
de Martin Marion, Schulleiterin, Bleichstrasse 16 (Schulleiterin)  
Straub Susanne, Kindergartenlehrperson, Wilbergstrasse 14 (Vertretung Lehrpersonen)



### Musikschulkommission

Angehrn Marlis, Stadträtin (Präsidentin)  
Blank Doris, Schulrätin  
Breu Judith, Hausfrau, Von Thurnweg 4 (Visitorin)  
Gämperle Christof, lic. iur. HSG, Traubenstrasse 17 (Visitor)  
Giger Stefan, Kirchenmusiker, Im Gröttli 42, Wilen (Visitor)  
Graf Gertrud, Primarlehrerin, Kirchgasse 7 (Visitorin)  
Kasper Susanne, Reallehrerin, Traubenstrasse 23 (Visitorin)  
Zumstein Dorothee, Erziehungsrätin, Glärnischstrasse 6 (Visitorin)

#### *mit beratender Stimme:*

Mäder Urs, Schulleiter, Poststrasse 10 (Schulleiter)  
Eggers Axel, Musiklehrperson, Mezikonstrasse 13, Münchwilen (Vertreter Musiklehrpersonen)  
Vogler Sonja, Sachbearbeiterin, Poststrasse 10 (Aktuarin)

### Schulzahnpflegekommission

Allenspach Gisela, Schulrätin (Präsidentin)  
Böhi Irène, Dentalhygienikerin, Florastrasse 1  
Jent Jürg, Dr. med. dent., Zürcherstrasse 6  
Stuber Regula, Kindergartenlehrperson, Altgrubenstrasse 14 (Vertretung Lehrpersonen)  
Laube Anita, Verwalterin, Poststrasse 10 (Aktuarin)

### Kommission für den Schularztdienst

Allenspach Gisela, Schulrätin (Präsidentin)  
Gesamtschulrat  
*mit beratender Stimme:*  
Germann Rita, Sachbearbeiterin, Poststrasse 10 (Aktuarin)

### Ausschuss für Kleinklassen

Angehrn Marlis, Stadträtin (Präsidentin)  
Allenspach Gisela, Schulrätin  
Schär-Zehnder Regula, Schulrätin  
*mit beratender Stimme:*  
Huser Regula, Schulische Heilpädagogin, Tonhalleschulhaus (Vertretung Lehrpersonen)  
Kaspar Claudia, Sachbearbeiterin, Poststrasse 10 (Aktuarin)

### Ansprechperson Logopädie

Schär-Zehnder Regula, Schulrätin

### Redaktionsteam Informationsblatt

Ruf Iris, Koordinatorin, Grubenstrasse 60 (Präsidentin)  
Kälin Christof, Sekundarlehrer, Oberstufe Lindenhof (Vertretung Lehrpersonen)  
Schönenberger Ruth, Departementssekretärin, Poststrasse 10

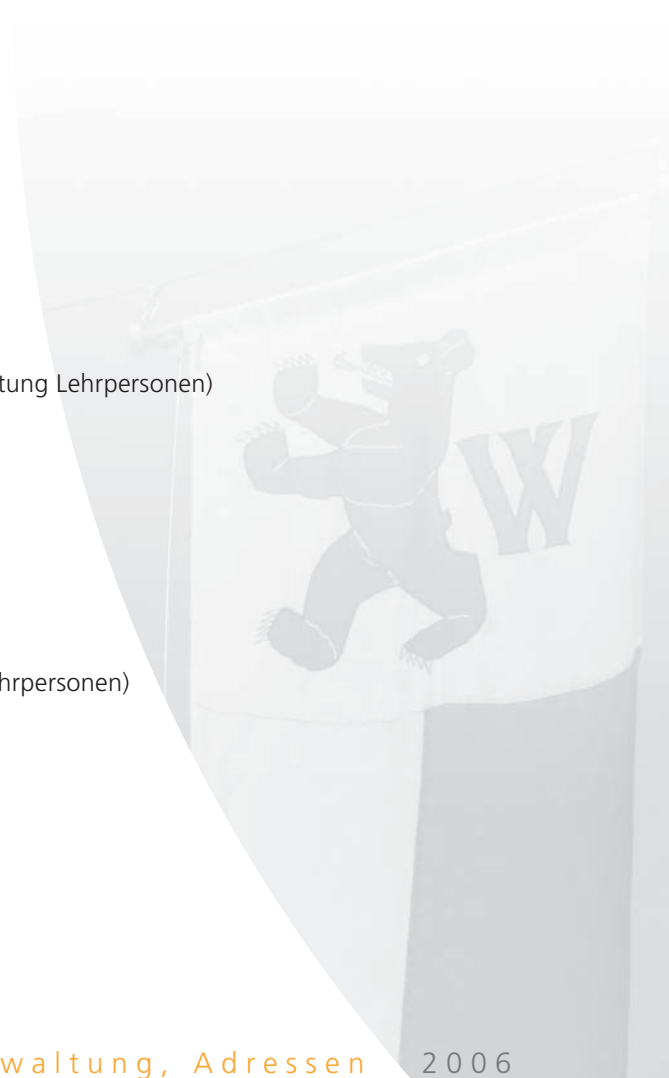

## Stabstelle Schulentwicklung

Angehrn Marlis, Stadträtin

Schlegel Mathias, Schulleiter, Im Mösli 1a, Bronschhofen (Leiter Stabstelle)

Schönenberger Ruth, Departementssekretärin, Poststrasse 10

Brägger Gerold, Erziehungswissenschaftler, Tellstrasse 11, Winterthur (externer Berater)

## Kriseninterventionsgruppe

Angehrn Marlis, Stadträtin (Präsidentin)

Blank Doris, Schulrätin

Benz Gabriela, Mitglied Vormundschaftsbehörde Wil, Poststrasse 10

Dobler Andreas, Geschäftsführer Sicherheitsverbund Region Wil, Tonhallestrasse 23

Kassel Anton, Polizeiposten Wil, Lerchenfeldstrasse 12

Meier-Schick Katharina, Schulpsychologin

Moser Helen, Mitglied Vormundschaftsbehörde Bronschhofen

Meyenhofer Hildegard, Sozialberatung Wil, Poststrasse 10

Studer Gaby, Schulpsychologin

Weidkuhn Ursina, Jugendanwaltschaft Wil, Weierstrasse 10

*mit beratender Stimme:*

Canori Sylvia, Schulsozialarbeiterin

Frehner Helen, Schulsozialarbeiterin

Höhener Katharina, Schulsozialarbeiterin

Schönenberger Ruth, Departementssekretärin

## Delegationen

### Kommission für Jugendfragen

Senn Seraina, Schulrätin

### ElWiS (Elternvereinigung Wiler Schulen)

Ferrari Gabriela, Schulrätin

Senn Seraina, Schulrätin

### Verein Regionaler Stellen für Psychomotorik

Allenspach Gisela, Schulrätin

### Lehrstellenforum

Blank Doris, Schulrätin



## Amtsarzt

Arregger Hans, Dr. med. FMH, Hauptstrasse 43a, 9552 Bronschhofen

## Amtstierarzt

Fauquex Eugen, Dr. med. vet., Zuckenrieterstrasse 36, 9524 Zuzwil

## Bestattungsdienst

Bestattungsunternehmen Brühlmann, Kapellstrasse 13, 9543 St. Margarethen

## BfU-Sicherheitsdelegierter

Stauffer Kurt, Werkmeister, Speerstrasse 12

## Bieneninspektor

Huber Sebastian, Salengrund, 9533 Kirchberg

## Blitzschutzaufseher

Brägger Bruno, c/o Willi Rohner AG, Bronschhoferstrasse 23a

## Brennereiaufsichtsstelle

Wick Pius, Lindaustrasse 49, 9524 Zuzwil

## Eichmeister

Eberle René, Luxburg 16, 9203 Niederwil

## Ertragswertschätzer

Ruckstuhl Hans, Landwirt, Ürental, 9512 Rossrüti

## Fachschätzer landwirtschaftliche Grundstücke

Elser Ruedi, dipl. Architekt ETH/SIA, Marktgasse 70

## Fachschätzer nichtlandwirtschaftliche Grundstücke

Elser Ruedi, dipl. Architekt ETH/SIA, Marktgasse 70

Haug Peter, dipl. Architekt HTL, Gallusstrasse 72

## Feuerschau

Hugentobler Jürg, Kaminfegermeister/Feuerschauer, Zelghalde 26

Wick Markus, Kaminfegermeister/Feuerschauer, Buchenstrasse 36, 9524 Zuzwil

Technische Betriebe Wil, Werkstrasse 1

## Feuerungskontrolle

Hugentobler Jürg, Kaminfegermeister, Zelghalde 26

Wick Markus, Kaminfegermeister/Feuerschauer, Buchenstrasse 36, 9524 Zuzwil Technische Betriebe Wil, Werkstrasse 1

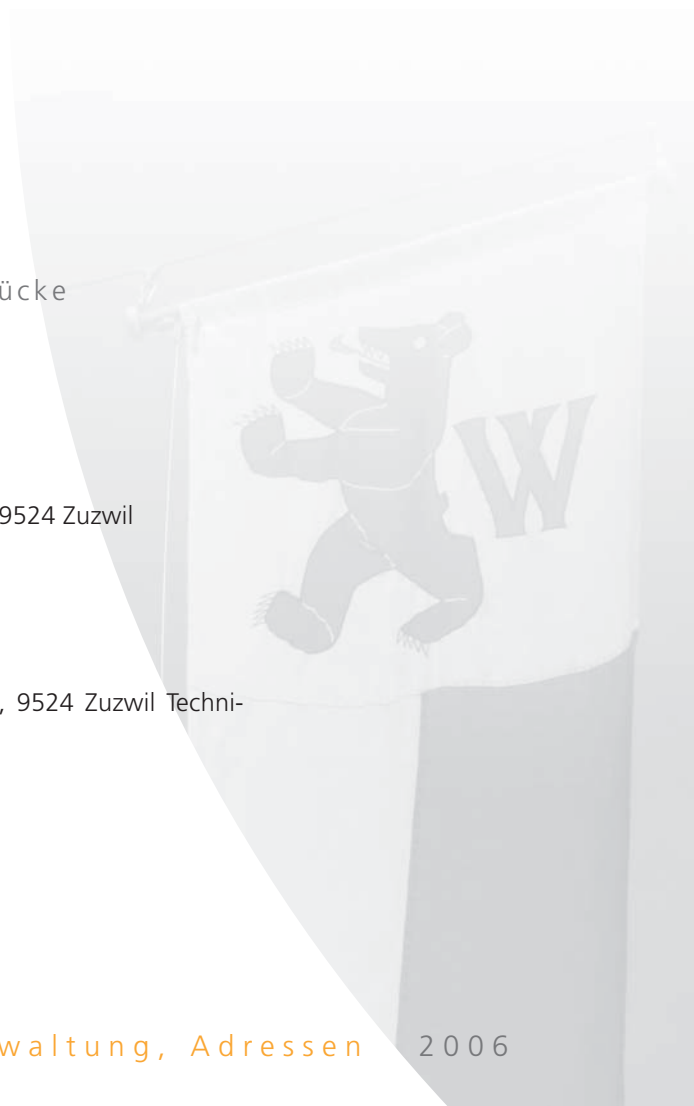

## Fleischkontrolleur

Müller Ruedi, Dr. med. vet., Tierarzt, Weiherhofstrasse 14, 9552 Bronschhofen

## Kaminfegermeister

Hugentobler Jürg, Kaminfegermeister, Zelghalde 26

## Markttierarzt

Schönenberger Werner, Dr. med. vet., Tierarzt, Am Oelberg 9

## Pflanzen- und Tierschutzaufseher

Huser Urs, Rebbergstrasse 17

## Pilzkontrolle

Pilzkontrollstelle Sirnach (Feuerwehrlokal Sirnach), Egger Cornelia, Oberdorf 4, 9507 Stettfurt

## Regionales Führungsorgan (RFO)

Dobler Andreas, Höhenstrasse 48 (Stabschef)

Breitenmoser Bruno, Fürstenlandstrasse 63b (Stabschef-Stv., Ressort Polizei)

Gut Hans-Ruedi, Buebenloostrasse 28 (Stabschef-Stv.)

Baer Markus, Grubenstrasse 26 (Ressort Werke)

Blöchlinger Armin, Steigstrasse 35, 9535 Wilen (Kanzlei/Triage)

Forster Max, Von Thurn-Strasse 40 (Lage/Telematik)

Guidon Roman, Wilenstrasse 40, 9532 Rickenbach (Ressort Zivilschutz)

Hugentobler Thomas, Ausserdorfstrasse 4, 9524 Zuzwil (Ressort Gesundheit)

Kassel Anton, Weinbergstrasse 14, 9552 Bronschhofen (Berater Ressort Polizei)

Moser Philipp, Lindenhofstrasse 10 (Information)

Müggliger Hans-Peter, Konstanzerstrasse 55, 9512 Rossrüti (Ressort Feuerwehr)

1 Vakanz

*Sekretariat: Sicherheitsverbund Region Wil, Mettler Beatrice, Sekretärin, Tonhallestrasse 23*

## Revierförster

Ziegler Anton, Förster, Reuttistrasse 1

## Schliesskommission Region Wil

Wm Kämpfen Peter, Henauerstrasse 62, 9244 Niederuzwil

## Tierschutz-Vollzugsbeauftragter

Landolt Kaspar, Friedhofstrasse 1

## Versteigerungen

Tiefenauer Christoph, Grundbuchverwalter, Rathaus (Grundstück)

Holenstein Walter, Finanzverwalter, Rathaus (Fahrnis; ab 1. Juni 2006: Stuppan Reto)



#### Wildschadenschätzer

Giger Bruno, Landwirt, Letten, 9526 Zuckenriet

Blöchlinger Bruno, Revierförster, Burgeraustasse 20, 8640 Rapperswil (Stellvertreter)

#### Wohnungsabnahmen

Bernhardsgrütter Silvia, Leiterin Wohnungsamt, Rathaus

Bannwart Alfred, Weibel, Rathaus



## Departement Finanzen, Kultur und Verwaltung

|                                     |   |
|-------------------------------------|---|
| Departementssekretariat:            | Armin Blöchliger, Stadtschreiber                                      |
| Stadtkanzlei                        | Armin Blöchliger, Stadtschreiber                                      |
| Kommunikation                       | Andreas Nagel, Informationsbeauftragter                               |
| Gewerbe und Markt                   | Marc Gattiker, Leiter   |
| Betreibungsamt                      | Daniela Haefelin Haene, Leiterin                                      |
| Einwohneramt/Wohnungsamt            | Silvia Bernhardsgrütter, Leiterin                                     |
| Grundbuchamt                        | Christoph Tiefenauer, Grundbuchverwalter                              |
| Zivilstandsamt / AHV/IV-Zweigstelle | Urs Bachmann, Leiter  |
| Finanzverwaltung                    | Walter Holenstein, Leiter (ab 1. Juni 2006: Reto Stuppan)             |
| Steueramt                           | Hansueli Reutegger, Leiter  |
| Stadtkasse/Lohnwesen                | Kurt Hanselmann, Leiter   |
| Pensionskasse                       | Walter Holenstein, Geschäftsführer<br>(ab 1. Juni 2006: Reto Stuppan) |
| Informatik-Dienste                  | Kurt Hanselmann, Leiter   |
| Personaldienst                      | Werner Kobelt, Leiter   |
| Kultur                              | Werner Kobelt, Sekretär   |
| Stadtbibliothek                     | Irene Häne und Yvonne Osterwald, Teamleiterinnen                      |
| Stadtarchiv                         | Werner Warth, Archivar  |
| <i>Kontakt:</i>                     | <i>vorname.name@stadtwil.ch</i>                                       |

## Departement Bildung und Sport

|  |  |
|--|--|
| Departementssekretariat:                                     | Ruth Schönenberger, Departementssekretärin   |
| Schulverwaltung  | Ruth Schönenberger, Schulsekretärin  |
| Anlagen  | Roland Hofer, Leiter   |
| Sport  | Markus Graf, Leiter  |
| Schulbuchhaltung   | Daniel Berger, Schulbuchhalter   |
| Musikschule  | Urs Mäder, Leiter  |
| <i>Kontakt:</i>  | <i>vorname.name@stadtwil.ch</i>  |
| Hauswartpersonal   | Peter Löhner, Kirchplatzschulhaus, Kirchgasse 19 (Vorsteher)   |
| <i>Kontakt:</i>  | <i>vorname.name@swil.ch</i>  |
| <b>Schulleitungen</b>  |  |
| Kindergarten   | Marion de Martin, Bleichstrasse 16   |
| Alleeschulhaus   | Heidi Gehrig, Alleestrasse 3   |
| Kirchplatzschulhaus  | Erich Schwaller, Kirchgasse 19   |
| Tonhalle- und Klosterweg-Schulhaus<br>mit Pavillon Sonnenhof | Juri Preiss, Tonhallestrasse 31  |
| Mattschulhaus  | Ruedi Blumer, Glärnischstrasse 46  |
| Primarschule Lindenhof                                       | Doris Gut-Meier, Lindenhofstrasse 19 (Vorsitzende SLLK,<br>Schulleiterinnen- und Schulleiterkonferenz) |



Oberstufe Sonnenhof  
Oberstufe Lindenhof  
Logopädischer Dienst  
Musikschule

Barbara Oberwiler, Bronschhoferstrasse 43  
Mathias Schlegel und Markus Bänziger, Lindenhofstrasse 25  
Jacqueline Bräker, Bleichstrasse 16  
Urs Mäder, Poststrasse 10

Stabstelle Schulentwicklung      Mathias Schlegel, Im Mösli 1 a, Bronschhofen (Leiter)

*Kontakt aller Lehrpersonen und Hauswarte: vorname.name@swil.ch*

## Departement Bau, Umwelt und Verkehr

Departementssekretariat:      Barbara Schär, Departementssekretärin

Bausekretariat                      Martin Aurich, Bausekretär  
Tiefbau und Verkehr              Marcel Frei, Leiter  
Betriebe und Entsorgung        Max Forster, Leiter  
Stadt- und Friedhofgärtnerei    Kaspar Landolt, Leiter  
Werkhof                              Kurt Stauffer, Werkmeister  
ARA Freudenu/Giftsammelstelle   Peter Zingg, Klärmeister  
Hochbauamt                        Heinz Blank, Leiter  
Liegenschaftenverwaltung      Oliver Gehrler, Leiter  
*Kontakt: vorname.name@stadtwil.ch*

## Departement Versorgung und Sicherheit

Departementssekretariat:      Markus Baer, Geschäftsleiter TBW

Technische Betriebe Wil

Geschäftsleitung                  Markus Baer, Geschäftsleiter  
Administration                    Goar Schweizer, Administrativer Leiter  
Elektrizität / Kommunikation    Stefan Huber, Abteilungsleiter  
Technisches Büro                Hanspeter Räbsamen, Leiter  
Elektrizitäts-Netz                Fredy Meile, Leiter  
Installationskontrolle          Rainer Hollenstein, Leiter  
Kommunikations-Netz          Peter Wohlgensinger, Leiter  
Internet                            Peter Trüby, Projektleiter  
Erdgas / Wasser                  Markus Hilber, Abteilungsleiter  
Erdgas- und Wasser-Netz        Markus Stäheli, Leiter  
Kundendienst Erdgas            Roland Kammermann  
*Kontakt: vorname.name@tb-wil.ch*

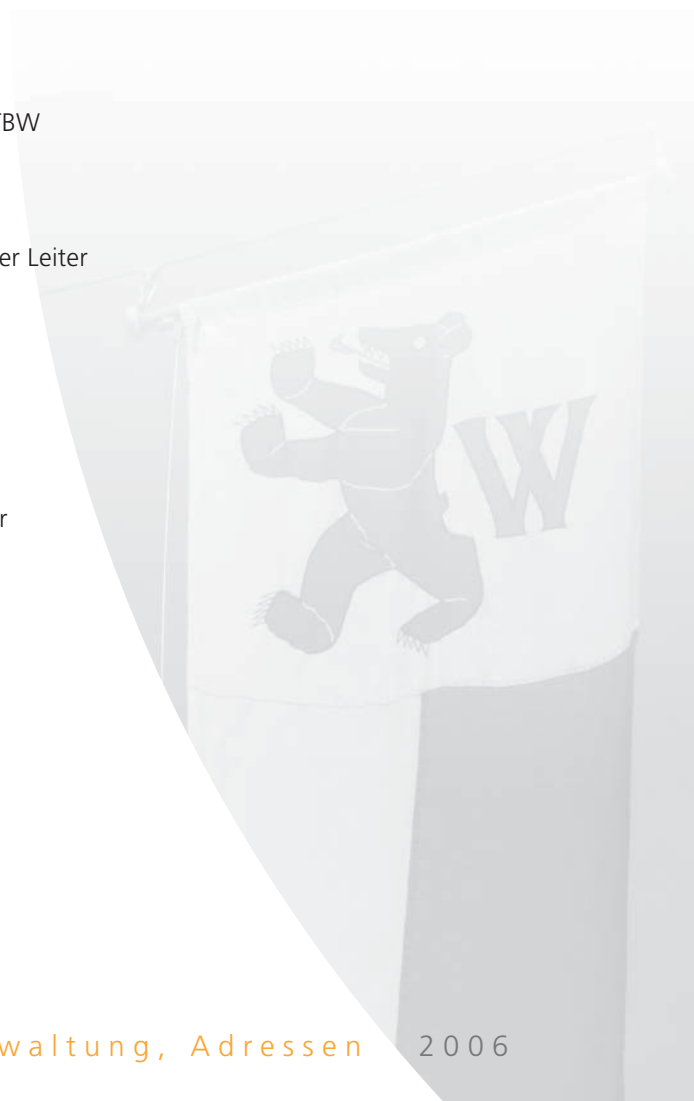

## Sicherheit

Öffentliche Sicherheit  
Sektionschef / Quartieramt  
Sicherheitsverbund Region Wil  
*Kontakt:*

Andreas Dobler, Sicherheitschef  
Oliver Caspari, Sektionschef/Ortsquartiermeister  
Andreas Dobler, Geschäftsführer/Kommandant  
*vorname.name@stadtwil.ch*

Stadtpolizei  
*Kontakt:*

Jürg Rütschi, Chef Stadtpolizei  
*juerg.ruetschi@kapo.sg.ch*

## Departement Soziales, Jugend und Alter

Departementssekretariat:

Suzanne Naef Thalmann, Departementssekretärin

Soziale Dienste  
Sozialhilfe  
Vormundschaft  
Sozialberatung  
Amtsvormundschaft  
Wiler Integrations- und  
Präventionsprojekte  
*Kontakt:*

Suzanne Naef Thalmann, Leiterin  
Heinz-Jürgen Schmidt, Leiter  
Hans Mehr, Leiter  
Ruth Rinaldi, Leiterin  
Thomas Kauth, Leiter  
  
René Akeret, Leiter  
*vorname.name@stadtwil.ch*

Jugend- und Freizeithaus  
Obere Mühle  
*Kontakt:*

Sabina Fejzulahi Ferrai, Leiterin  
*jugendzentrum@tbwil.ch*

Kinderhort  
*Kontakt:*

Petra Gähwiler, Hortnerin  
*kinderhort@thurweb.ch*

## Alterszentrum Sonnenhof

Heimleitung  
Pflegedienst  
Hauswirtschaft  
Verpflegung  
Technischer Dienst  
*Kontakt:*

Alois Rosenast, Leiter  
Regula Kamber, Leiterin  
Anita Fleischlin, Leiterin  
Arthur Caratsch, Küchenchef  
Fridolin Koch, Leiter  
*vorname.name@stadtwil.ch*



### Stadtverwaltung

Rathaus, Marktgasse 58, 9500 Wil  
Tel. 071 913 53 53, Fax 071 913 53 54  
E-Mail: [info@stadtwil.ch](mailto:info@stadtwil.ch)  
Website: [www.stadtwil.ch](http://www.stadtwil.ch)

### Alterszentrum Sonnenhof

Haldenstrasse 18, 9500 Wil  
Tel. 071 913 43 43, Fax 071 913 43 44  
E-Mail: [alterszentrum@stadtwil.ch](mailto:alterszentrum@stadtwil.ch)  
Website: [www.stadtwil.ch](http://www.stadtwil.ch)

### Amtsnotariat Wil

Lerchenfeldstrasse 11, 9500 Wil  
Tel. 071 913 38 11, Fax 071 913 38 12  
E-Mail: [info@anwi.sg.ch](mailto:info@anwi.sg.ch)  
Website: [www.amtsnotariate.sg.ch](http://www.amtsnotariate.sg.ch)

### Berufsbildungszentrum Wil

Schützenstrasse 8, Lindenhof, 9500 Wil  
Tel. 071 929 74 74, Fax 071 929 74 75  
E-Mail: [info@bzwil.ch](mailto:info@bzwil.ch)  
Website: [www.bzwil.ch](http://www.bzwil.ch)

### Berufs- und Laufbahnberatung Wil

Obere Bahnhofstrasse 20, 9500 Wil  
Tel. 071 914 30 30, Fax 071 914 30 31  
E-Mail: [blbwil@ed-blb.sg.ch](mailto:blbwil@ed-blb.sg.ch)

### Jugendzentrum Obere Mühle

Hofbergstrasse 3, 9500 Wil  
Tel. 071 911 24 77  
E-Mail: [jugendzentrum@tbwil.ch](mailto:jugendzentrum@tbwil.ch)  
Website: [www.stadtwil.ch](http://www.stadtwil.ch)

### Kreisgericht

Altoggenburg-Wil  
Weierstrasse 9, 9500 Wil  
Tel. 071 913 91 61, Fax 071 913 91 60  
Website: [www.gerichte.sg.ch](http://www.gerichte.sg.ch)

### Parkkartenbüro

Tonhallestrasse 23, 9500 Wil  
Tel. 071 913 40 13, Fax 071 911 54 19  
E-Mail: [parkbewilligung@stadtwil.ch](mailto:parkbewilligung@stadtwil.ch)  
Website: [www.stadtwil.ch](http://www.stadtwil.ch)

### Pflegeheim Wil

Fürstenlandstrasse 50, 9500 Wil  
Tel. 071 914 66 11, Fax 071 914 66 99  
E-Mail: [info@pflegeheim-wil.ch](mailto:info@pflegeheim-wil.ch)  
Website: [www.stadtwil.ch](http://www.stadtwil.ch)

### Pro Senectute

Poststrasse 19, 9500 Wil  
Tel. 071 913 87 87, Fax 071 913 87 83  
E-Mail: [wil@sg.pro-senectute.ch](mailto:wil@sg.pro-senectute.ch)  
Website: [www.sg.pro-senectute.ch](http://www.sg.pro-senectute.ch)

### Quartieramt

Tonhallestrasse 23, 9500 Wil  
Tel. 071 913 40 13, Fax 071 911 54 19  
E-Mail: [svrw@stadtwil.ch](mailto:svrw@stadtwil.ch)  
Website: [www.stadtwil.ch](http://www.stadtwil.ch)

### Reg. Arbeitsvermittlungszentrum

Wiesentalstrasse 22, 9242 Oberuzwil  
Tel. 071 955 73 73, Fax 071 955 73 83  
E-Mail: [info.ravobu@sg.ch](mailto:info.ravobu@sg.ch)  
Website: [www.afa.sg.ch](http://www.afa.sg.ch)

### Schulverwaltung

Poststrasse 10, 9500 Wil  
Tel. 071 913 53 83, Fax 071 913 53 37  
E-Mail: [schulsekretariat@stadtwil.ch](mailto:schulsekretariat@stadtwil.ch)  
Website: [www.stadtwil.ch](http://www.stadtwil.ch)

### Sektionschefamt

Tonhallestrasse 23, 9500 Wil  
Tel. 071 913 40 13, Fax 071 911 54 19  
E-Mail: [sektionschef@stadtwil.ch](mailto:sektionschef@stadtwil.ch)  
Website: [www.stadtwil.ch](http://www.stadtwil.ch)

### Sicherheitsverbund Region Wil

Tonhallestrasse 23, 9500 Wil  
Tel. 071 913 40 13, Fax 071 911 54 19  
E-Mail: [svrw@stadtwil.ch](mailto:svrw@stadtwil.ch)  
Website: [www.stadtwil.ch](http://www.stadtwil.ch)

### Soziale Dienste Wil

Poststrasse 10, 9500 Wil  
Tel. 071 913 53 23, Fax 071 913 53 38  
E-Mail: [sozialhilfe@stadtwil.ch](mailto:sozialhilfe@stadtwil.ch)  
Website: [www.stadtwil.ch](http://www.stadtwil.ch)

## Spital Wil

Fürstenlandstrasse 32, 9500 Wil  
Tel. 071 914 61 11, Fax 071 914 61 98  
E-Mail: [spital.wil@gd-spwi.sg.ch](mailto:spital.wil@gd-spwi.sg.ch)  
Website: [www.spitalwil.ch](http://www.spitalwil.ch)

## Spitex-Dienste Wil und Umgebung

Wilenstrasse 50, 9500 Wil  
Tel. 071 929 49 49, Fax 071 929 49 48  
E-Mail: [info@spitexwil.ch](mailto:info@spitexwil.ch)  
Website: [www.spitexwil.ch](http://www.spitexwil.ch)

## Sportsekretariat

Poststrasse 10, 9500 Wil  
Tel. 071 913 53 77, Fax 071 913 53 37  
E-Mail: [sportsekretariat@stadtwil.ch](mailto:sportsekretariat@stadtwil.ch)  
Website: [www.stadtwil.ch](http://www.stadtwil.ch)

## Stadtbibliothek

Marktgasse 61, 9500 Wil  
Tel. 071 913 53 33, Fax 071 913 53 59  
E-Mail: [stadtbibliothek@stadtwil.ch](mailto:stadtbibliothek@stadtwil.ch)  
Website: [www.stadtwil.ch](http://www.stadtwil.ch)

## Stadtgärtnerei / Friedhof Altstadt

Friedhofstrasse 1, 9500 Wil  
Tel. 071 913 52 83, Fax 071 912 22 71  
E-Mail: [stadtgaertnerei@stadtwil.ch](mailto:stadtgaertnerei@stadtwil.ch)  
Website: [www.stadtwil.ch](http://www.stadtwil.ch)

## Stadtpolizei

Lerchenfeldstrasse 12, 9500 Wil  
Tel. 071 913 33 13, Fax 071 913 33 10  
E-Mail: [stadtpolizei@stadtwil.ch](mailto:stadtpolizei@stadtwil.ch)  
Website: [www.kapo.sg.ch](http://www.kapo.sg.ch) / [www.stadtwil.ch](http://www.stadtwil.ch)

## Stadtsaal

Bahnhofplatz 6, 9500 Wil  
Tel. 071 913 70 07, Fax 071 913 70 09  
E-Mail: [stadtsaal@stadtwil.ch](mailto:stadtsaal@stadtwil.ch)  
Website: [www.stadtsaal-wil.ch](http://www.stadtsaal-wil.ch)

## Suchtberatung Region Wil

Weststrasse 6, 9500 Wil  
Tel. 071 913 52 72, Fax 071 913 52 77  
E-Mail: [info@sbrw.ch](mailto:info@sbrw.ch)

## Technische Betriebe Wil

Werkstrasse 1, 9500 Wil  
Tel. 071 913 00 00, Fax 071 913 00 05  
E-Mail: [info@tb-wil.ch](mailto:info@tb-wil.ch)  
Website: [www.tb-wil.ch](http://www.tb-wil.ch)

## Tonhalle

Tonhallestrasse 29, 9500 Wil  
Tel. 071 913 89 20, Fax 071 913 89 31  
E-Mail: [info@tonhallewil.ch](mailto:info@tonhallewil.ch)  
Website: [www.tonhallewil.ch](http://www.tonhallewil.ch)

## Tourist Info Wil

Bahnhofplatz 6, Wil  
Tel. 071 913 70 00, Fax 071 913 70 09  
E-Mail: [touristinfo@stadtwil.ch](mailto:touristinfo@stadtwil.ch)  
Website: [www.stadtwil.ch](http://www.stadtwil.ch)

Untersuchungsamt  
Gossau

Sonnenstrasse 4a  
9200 Gossau  
Tel. 071 388 32 42, Fax 071 388 32 43

## Vermittleramt

Kienbergerstrasse 21, 9500 Wil  
Tel. 071 911 47 10, Fax 071 911 47 74  
E-Mail: [doris.schobinger@bluewin.ch](mailto:doris.schobinger@bluewin.ch)

## Werkhof

Speerstrasse 12, 9500 Wil  
Tel. 071 913 00 99, Fax 071 913 00 98  
E-Mail: [werkhof@stadtwil.ch](mailto:werkhof@stadtwil.ch)  
Website: [www.stadtwil.ch](http://www.stadtwil.ch)

Wiler Integrations- und  
Präventionsprojekte wipp

Toggenburgerstrasse 82, 9500 Wil  
Tel. 071 913 53 63, Fax 071 913 53 60  
E-Mail: [wipp@stadtwil.ch](mailto:wipp@stadtwil.ch)  
Website: [www.stadtwil.ch](http://www.stadtwil.ch)

## WilMobil AG

Bahnhofplatz 2, 9501 Wil  
Tel. 071 929 53 53, Fax 071 929 53 51  
E-Mail: [info@wilmobil.ch](mailto:info@wilmobil.ch)  
Website: [www.wilmobil.ch](http://www.wilmobil.ch)



## Schuljahr 2006/2007

|                 |                                      |                       |
|-----------------|--------------------------------------|-----------------------|
| Sommer          | Schuljahresbeginn: Montagmorgen      | 14. August 2006       |
| Herbst          | Schulabschluss: Freitagabend         | 29. September 2006    |
|                 | Schulbeginn: Montagmorgen            | 23. Oktober 2006      |
| Weihnachten     | Schulabschluss: Freitagabend         | 22. Dezember 2006     |
|                 | Schulbeginn: Donnerstagmorgen        | 4. Januar 2007        |
| Sportwoche      | MS und OS1: Wintersportwoche         | 14.- 19. Januar 2007  |
|                 | Schulabschluss KG/US1: Freitagabend  | 19. Januar 2007       |
|                 | KG/US1: obligatorische Schulwoche    | (15.-19.01.2007)      |
| Winter          | alle Stufen: Winterferien            | 20.- 28. Januar 2007  |
|                 | Schulbeginn: Montagmorgen            | 29. Januar 2007       |
|                 | Beginn 2. Semester: Donnerstagmorgen | 1. Februar 2007       |
| Frühling        | Schulabschluss: Donnerstagabend      | 5. April 2007         |
|                 | Schulbeginn: Montagmorgen            | 23. April 2007        |
| Sommer          | Schuljahresschluss: Freitagabend     | 6. Juli 2007          |
| Schulfreie Tage | Feiertag Allerheiligen               | Mi., 1. November 2006 |
|                 | Othmars-Markt: Dienstagnachmittag    | 21. November 2006     |
|                 | Schmutziger Donnerstag: Nachmittags  | 15. Februar 2007      |
|                 | Mai-Markt: Dienstagnachmittag        | 1. Mai 2007           |
|                 | Freitag nach Auffahrt                | 18. Mai 2007          |

## Schuljahr 2007/2008

|                               |  |                         |
|-------------------------------|--|-------------------------|
| Sommer                        | Schuljahresbeginn: Montagmorgen          | 13. August 2007         |
| Herbst                        | Schulabschluss: Freitagabend             | 28. September 2007      |
|                               | Schulbeginn: Montagmorgen                | 22. Oktober 2007        |
| Weihnachten                   | Schulabschluss: Freitagabend             | 21. Dezember 2007       |
|                               | Schulbeginn: Donnerstagmorgen            | 3. Januar 2008          |
| Sportwoche                    | MS und OS1: Wintersportwoche             | 13.- 18. Januar 2008    |
|                               | Schulabschluss KG/US1: Freitagabend      | 18. Januar 2008         |
|                               | KG/US1: obligatorische Schulwoche        | (14.-18.01.2008)        |
| Winter                        | alle Stufen: Winterferien                | 19.- 27. Januar 2008    |
|                               | Schulbeginn: Montagmorgen                | 28. Januar 2008         |
|                               | Beginn 2. Semester: Freitagmorgen        | 1. Februar 2008         |
| Frühling                      | Schulabschluss: Donnerstagabend          | 20. März 2008           |
|                               | Schulbeginn: Montagmorgen                | 7. April 2008           |
| Sommer                        | Schuljahresschluss: Freitagabend         | 4. Juli 2008            |
| Schulfreie Tage               | Feiertag Allerheiligen                   | Do., 1. November 2007   |
|                               | Othmars-Markt: Dienstagnachmittag        | 20. November 2007       |
|                               | Schmutziger Donnerstag: Nachmittags      | 31. Januar 2008         |
|                               | Freie Tage über Auffahrt                 |                         |
|                               | Mittwochvormittag und Freitag ganzer Tag | 30. April - 2. Mai 2008 |
| Mai-Markt: Dienstagnachmittag | 6. Mai 2008                              |                         |

Schulabschluss vor Ferienbeginn jeweils nach Stundenplan - spätestens um 16.00 Uhr

Schulabschluss vor Auffahrt, Pfingsten, 1. November jeweils nach Stundenplan

1 KG: Kindergarten; US: Unterstufe; MS: Mittelstufe; OS: Oberstufe







## Impressum

Rathaus  
Marktgasse 58  
CH-9500 Wil  
T: +41 71 913 53 53  
F: +41 71 913 53 54  
stadtrat@stadtwil.ch  
www.stadtwil.ch

Konzept / Text © Stadt Wil 2006  
Gestaltung / Fotos: design@manix.ch